

GGAD

Gerardo García López

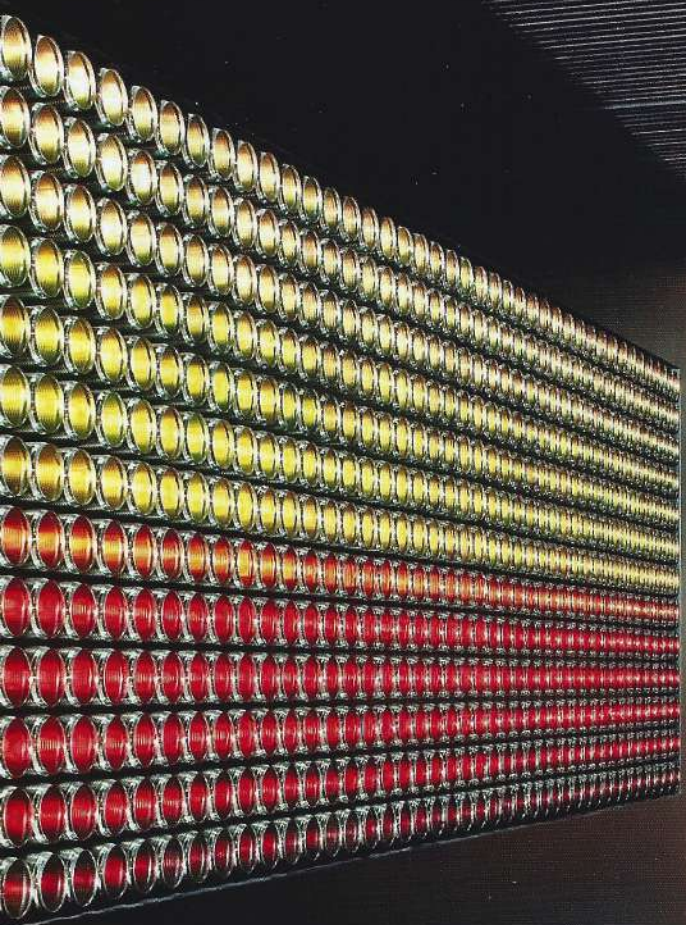





El proyecto ocupa una planta completa de 1,820 m². Uno de los criterios de diseño fue la ubicación de los espacios para que recibieran la mayor cantidad de luz natural, es por esto que las oficinas principales, así como las salas de juntas, comedor ejecutivo y cafetería están ubicadas en las fachadas. Los espacios privados del centro de la planta reciben la luz natural a través de espacios abiertos y divisiones traslúcidas. Los acabados naturales como madera, mármol y textiles, aportan una imagen sobria y contemporánea sin que predomine ninguno de éstos, lo que da como resultado una atmósfera propicia para trabajar.

The project takes up a complete 1,820 m². One important aspect of the design hinged on locating spaces so they would receive the biggest possible amount of daylight. This is why the main offices, meeting rooms, executive dining room and cafeteria have been placed at the facades. The private areas in the middle of the floor receive daylight through open spaces and translucent partitions.

Natural surfaces such as wood, marble and textiles generate an uncomplicated yet contemporary look that is not dominated by any of these materials. The result of this is a great working atmosphere.



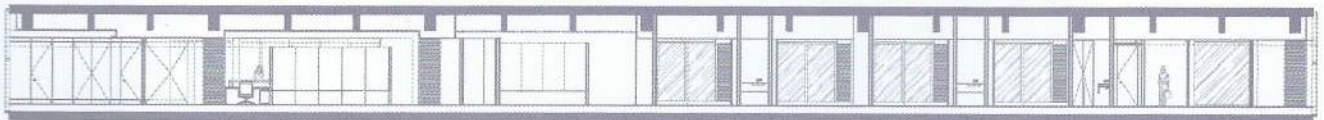

CORTE 1

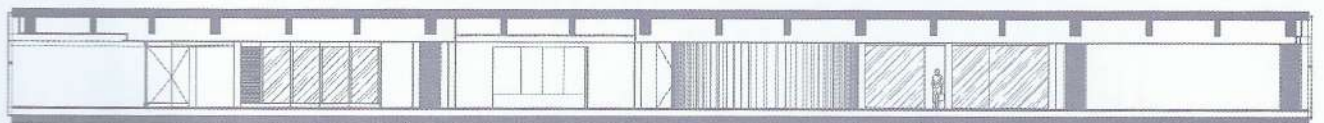

CORTE 2

Ubicación - *Location*: México D.F.
Área de Construcción - *Construction Area*: 1,820 m²
Proyecto Arquitectónico - *Architectural Design*: Arq. Gerardo García López
Colaborador - *Contributor*: Arq. Alexandra Brun García
Iluminación - *Lighting*: Luz en Arquitectura - Arq. Kai Diederichsen
Fotografía - *Photography*: Héctor Velasco Facio



